

長浜教区・五村別院・長浜別院

宗祖親鸞聖人750回御遠忌お待ち受け事業



夏のつどい

じょうざん

上山とは…

真宗大谷派の本山である、京都の東本願寺へおまいりすることです。

じょうざん

子ども上山

2016年8月6日(土)～7日(日)

夏休みは京都・東本願寺におまいりして、大通寺にお泊まりしよう！

対象：小学4年生以上、ならびに中学生

参加費：6,000円

定員：80名

申込締切：2016年7月8日(金)

スタッフ
も募集中！
(25名)



真宗大谷派 長浜教区・五村別院・長浜別院 宗祖親鸞聖人750回御遠忌委員会

スケジュール

長浜からバスで出発して、
京都の東本願寺へおまいり。
晩は大通寺にみんなでお泊まりします。



15:00
東本願寺出発

17:30
長浜到着・入浴



11:30 真宗本廟到着
おまいり
昼食



9:00 バスで出発!

8/6

8:00 大通寺集合
開会式
スタート!

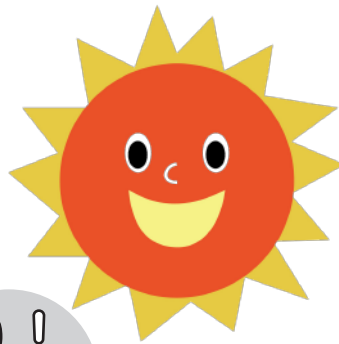

またね!

10:30 解散

10:00
閉会式

9:00
おはなし
レクリエーション

8:00 朝食

8/7

6:00 起床
おそうじ

7:30 おあさじ



夏のつどい

子ども上山 じょうざん スタッフ募集について

この事業を行うにあたり、たくさんのスタッフが必要です。
子どもたちとの夏の1日を楽しく、安全に過ごすため、どうぞ
力を貸してください。

応募条件：高校生以上ならどなたでも

応募締切：2016年6月30日（木）

スタッフ募集Q&A

Q1 全日程参加できないのですが、スタッフ応募できますか。

A1 都合の良い時間帯だけの参加も大歓迎です。

Q2 お仕事の内容を教えてください。

A2 複数のスタッフで班行動をする子どもたちを担当いただきます。子どもたちの引率やレクリエーションの準備・後片付けなどをお願いします。

なお、スタッフを対象に事前の打ち合わせ会を予定しておりますので、ご参加ください。

第1回スタッフ会は2016年7月2日（土）19:00 長浜教務所2階にて開催予定です。

Q3 スタッフの参加費を教えてください。

A3 京都への交通費も含め、参加費無料です。



このほか、ご質問・お問合せは、お気軽に次ページ連絡先まで！

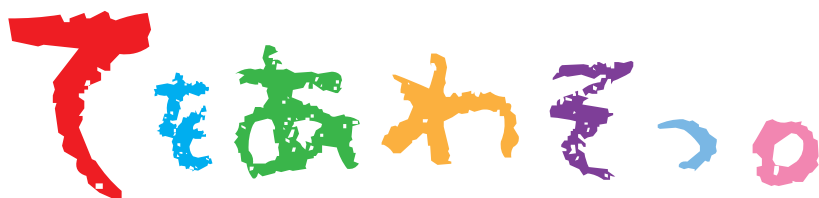

SHINRAN
750th

「夏のつどい 子ども上山」は、教区御遠忌法要に向けて、大通寺での宿泊と真宗本廟参拝を通じて宗祖に親しみ、兼ねて青少幼年教化スタッフ（ともスタッフ）の育成・拡充を図ることを願いとしています。



参加申込方法

- 参加申込書を長浜教務所までお持ちいただくか、郵便・FAXでお知らせください。必要事項をメールでお送りいただいてもけっこうです。
- 参加費は、締切までに教務所へお持ちいただくか、下記口座へご送金ください。口座へご送金いただく場合、「子ども上山参加費」と分かるよう、払込取扱票に明記いただくか、メッセージ欄に入力をお願いします。

スタッフ申込方法

下記連絡先まで、いずれの方法でもけっこうですので、お知らせください。

申込受付・ お問合せ先

ご質問など、お気軽に
ご連絡ください。

長浜教務所（担当：藤井・高科）

〒526-0059 滋賀県長浜市元浜町 32-4

TEL 0749 (62) 0737

FAX 0749 (62) 0754

メール nagahama@higashihonganji.or.jp

参加費払込み口座
(ゆうちょ銀行)

口座記号・番号 00920-4-225780

加入者名 大谷派長浜教務所